

LUANG PRABANG, LAOS - CIUDAD PATRIMONIO MUNDIAL UNESCO

ESTRATEGIAS OPERACIONALES DEL PLAN DE SALVAGUARDA Y PUESTA EN VALOR DE LA CIUDAD

ENCARGO: ADUC Agence de developpement Urbain du Chinonais (Programme de Cooperation decentralisé)

TERRITORIO: 15000 ha

UBICACIÓN: Luang Prabang, Laos

PERÍMETRO DE LAS OBRAS: 750 ha

PLANNING: 2002

COSTE DE LAS OBRAS: 3M€

PROYECTO: : Felipe Delmont Experto UNESCO

LIMITACIONES

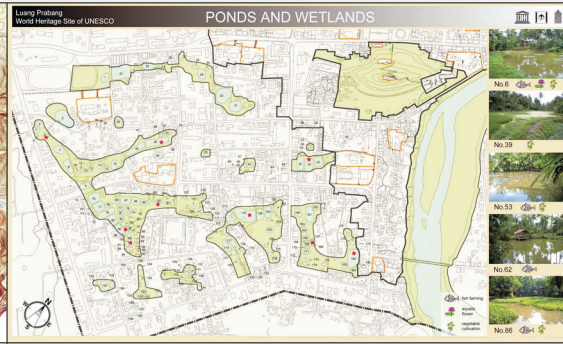
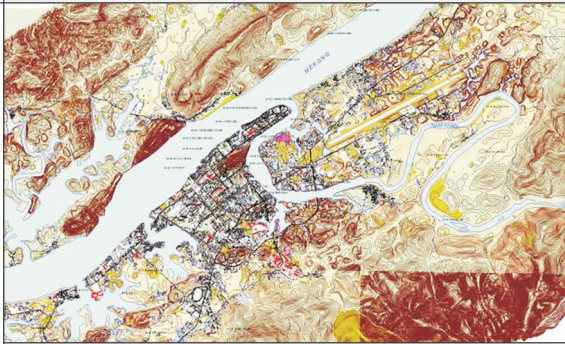

LAGUNAS Y HUMEDALES

ETAPAS HISTÓRICAS DE URBANIZACIÓN

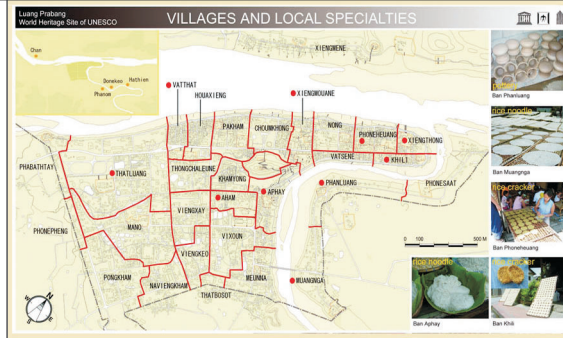
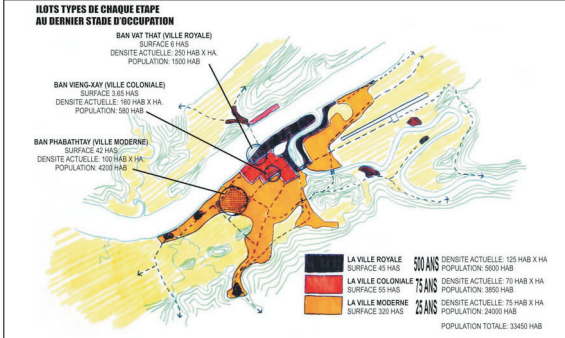

LOS BARRIOS Y SUS ESPECIALIDADES

CARACTERÍSTICAS PRINCIPALES DE LA OPERACIÓN

- Desarrollo de estrategias operacionales de perfeccionamiento, aplicación y manejo del PSMV

CONSIGNA DIRECTORA: “Una política de preservación dinámica”

La inscripción en la Lista del Patrimonio Mundial WHC de esta ciudad, antigua capital del “Reino del Millón de Elefantes y la Sombrilla blanca”, situada en una región aislada y montañosa, la convirtió de pronto en blanco del turismo internacional. Con la apertura simultánea del país, de régimen socialista a una economía de mercado, la ciudad dejó de ser una ciudad rural, enclaustrada en su terruño, para convertirse en centro del desarrollo económico del norte del país. No se trataba entonces de fijar la ciudad en sus aspectos más notables, sino más bien de favorecer y acompañar su desarrollo, preservando su armonía centenaria. Lo más difícil en consecuencia, no fue elaborar un plan ad hoc para su salvaguarda, sino formar un equipo local entrenado no solo para lograrlo, sino para enfrentar los retos del desarrollo de su economía. Salvaguardar la ciudad favoreciendo a la vez su desarrollo; preservar el tejido histórico de la ciudad, no sólo como testimonio de su pasado, sino para que disponga de una herencia y una identidad indispensables para sostener su futuro... Fue con esta voluntad que nació el proyecto de Luang Prabang.

PRINCIPALES TAREAS ASUMIDAS :

- Director adjunto, designado por concurso, de la MDP, “Casa del Patrimonio”, ente público a cargo del PSMV
- Manejo de la MDP con recursos humanos locales
- Estrategias operacionales para implantar el PSMV
- Estrategias de sostenibilidad de las acciones (Ecología urbana)
- Estrategias de participación de la comunidad

PRINCIPALES CARACTERÍSTICAS SUSTENTABLES DE LA OPERACIÓN:

- Conciliar patrimonio y desarrollo
- Mantener en la ciudad la población campesina
- Puesta en economía del patrimonio local
- Preservar y potenciar los valores culturales locales ante la internacionalización
- Mantener la “Mixtidad” social y funcional de la ciudad
- Subdividir el PSMV en tantos planes como barrios conforman la ciudad, para lograr así, el manejo “apropiado” por el habitante de la salvaguarda y desarrollo de su propio lugar de vida. En Laos no existe la palabra ciudad sino solo Ban que define un pueblo rural o su equivalente urbano, el barrio. Las ciudades son solo aglomeraciones fortuitas de Bans cada uno con su propia estructura democrática tradicional de gobernabilidad local.